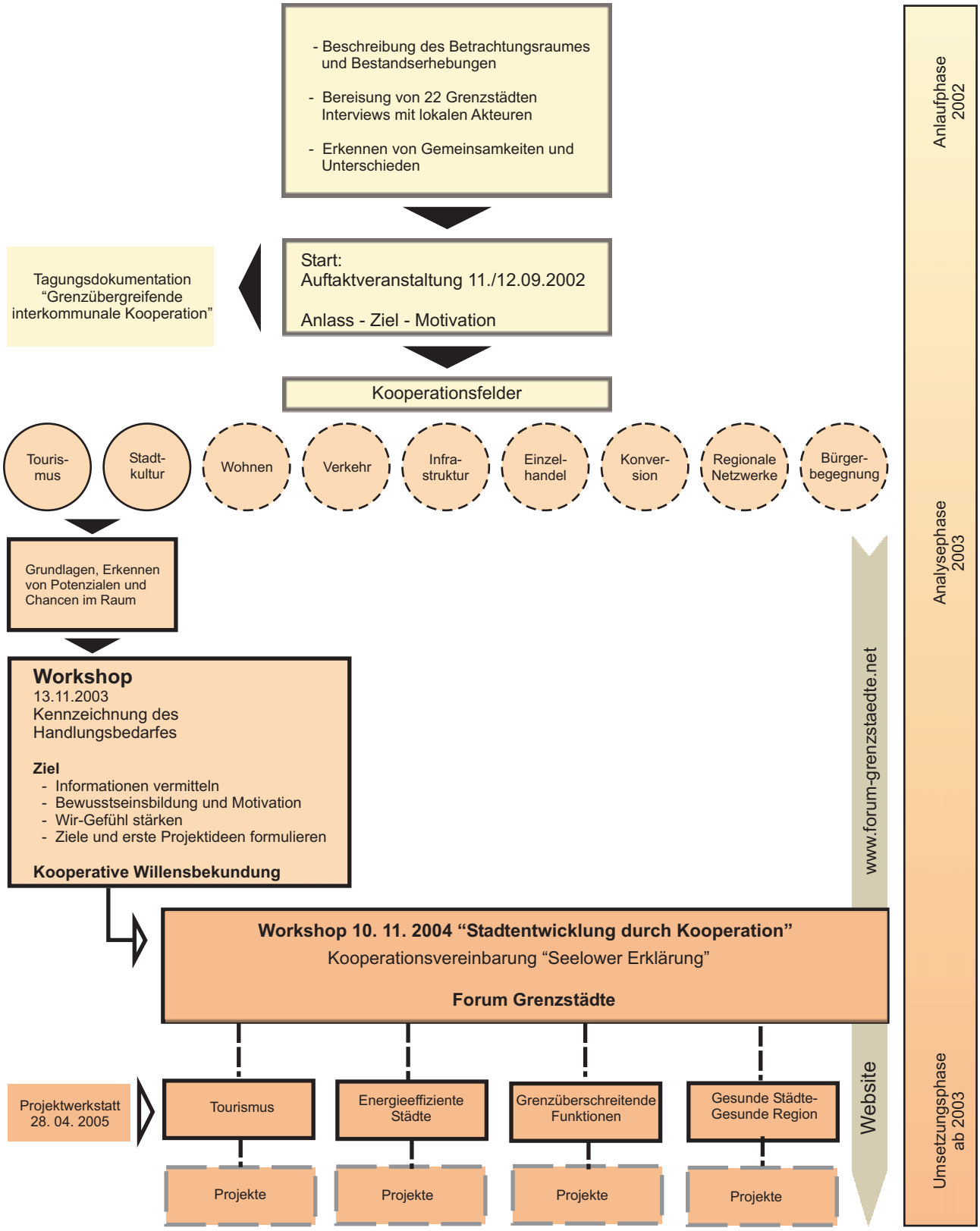Prozessablauf der Initiierung des “Forum Grenzstädte”